2026/02/07 13:59
E 131,9 N 43,2

2026/02/07 14:00
Владивосток, Россия

НОВОГОДНИЕ ИГРУШКИ СОЮЗМУЛЬТФИЛЬМ

ИГРУШКИ

ИГРУШКИ НА ПОДАРОЧНОЙ ОТКРЫТКЕ

РЕКЛАМА 0+

РЕКЛАМА 0+

СОЮЗ МУЛЬТ ПАРК

НОВЫЙ ГОД В СОЮЗМУЛЬТПАРКЕ

с 17 по 30 декабря

0+ НОВОГОДНИЙ МУЛЬТФИЛЬМ, ФИЛЬМ, ФИЛЬМ!

С 2 по 8 января

3+ НОВОГОДНЯЯ ЭКСПЕДИЦИЯ

Купить билеты прямо сейчас souzmultpark.ru

Подробности: 8 495 308 00 34

АО «Киностудия «Союзмультфильм» Москва, проспект Мира, 119, стр. 7 ОГРН 1217700380336

Привет!

Персонажи сериалов киностудии СОЮЗМУЛЬТФИЛЬМ придумали для тебя много интересных занятий!

В этом номере ты:

6 Споёшь с енотками новогоднюю песню

10 Научишься играть в фанты

22 Испечёшь пряничный домик

Запишешь все свои мечты и желания ПОСТЕР

16 Покормишь птичек в зимнем лесу

Навигация по журналу:

Используя QR-коды на страницах журнала, ты сможешь попасть прямо в любимый мультик!

Три «У»

Улыбнись! Тут тебя ждут забавные шуточки и анекдоты!

Угадай! Здесь тебе предстоит найти ответ на загадку!

Узнай! Рядом с таким значком ты сможешь прочитать что-то интересное!

Вперёд!

Так показана сложность заданий: от простого к трудному.

ЗО: «Вырасту и буду такой, как мама. Умной, красивой и талантливой!»

БО: «Моя мама — самая-самая во всём мире! Я её люблю больше всех на свете!»

ПА: «Дети, не расстраивайте мамочку. А то я сам расстроюсь»

МА – САМАЯ ДУШЕВНАЯ И ДОБРАЯ

Знакомьтесь: любимая мама Зо и Бо. Умная и женственная, терпеливая и ласковая. Ей удаётся всё: и детей воспитывать, и за собой ухаживать. Ну просто образец для подражания!

Характер: нежная, заботливая, чуткая.

Мама всегда была целеустремлённой натурой: до рождения деток была фигуристкой, а сейчас выращивает цветы и интересуется многим другим. Поэтому она с детства поощряет в Бо и Зо любопытство и поддерживает любые их начинания, даже если не всё получается.

Таланты: умеет водить машину, готовить, увлекается гончарным делом, а также открыла свой Минимаркет.

Что любит: украшать свой дом.

Особые приметы: образованная, может дать ответ на любой вопрос.

Любимые фразы: «А давайте пить чай», «Какая красота!», «Молодцы!»

МАМА КОРОВА

Герой месяца

Ма убирает дом и готовится к Новому году. Найди десять отличий на этих картинках.

Ответ на стр. 24

2026/02/07 14:00
Владивосток, Россия

ЁЛОЧКА, ЗАЖГИСЬ!

Все вышли на улицу готовиться к Новому году. Обрати внимание: и дети, и взрослые оделись потеплее, чтобы не замёрзнуть. Ведь никто не хочет болеть на праздники. Веселье скоро начнётся, надо только кое-что сделать...

МАМА КОРОВА

ПАПА БЫК

ХАРИТОН

Для каждого под ёлкой лежит подарок. Догадайся, кому какой, и напиши этот номер в кружочках.
Подсказка: посмотри на цвет одежды, коробочки и банта.

ЗО

БО

Помоги героям нарядить ёлку. Нарисуй игрушки и украшения. При желании ты можешь наклеить красивые бусины или гирлянды из цветных ниток.

Каких главных героев надо позвать, чтобы ёлочка зажглась и Новый год наступил? Найди на этой странице буквы с цифрами и впиши сюда:

1	2	3	4	5	6	7	8	
9	10	11	12	13	14	15	16	17	18

ФЕДЯ

МИХАИЛ

ЛИСКА

МАКАР

МУСЯ

КОЛЯ

Ответы на стр. 24

2026/02/07 14:00
Владивосток, Россия

Спой!

НОВЫЙ ГОД – ДУША ПОЁТ

Посмотри на нотный стан и запомни эти нотки. Попробуй пропеть их. Ты можешь подойти к пианино, если оно у тебя есть, найти эти нотки там и спеть их.

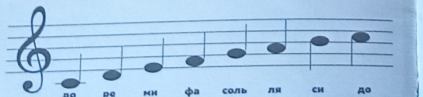

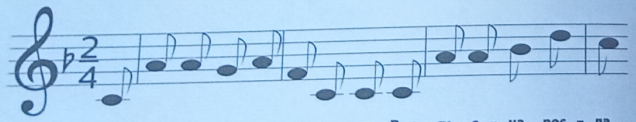

Енотки, как ты наверняка знаешь, – музыкальная команда. И у каждого из них своя нотка. Всего их семь. Давай споём с ними новогоднюю песню и научимся записывать её специальными музыкальными знаками.

Догадайся по именам персонажей, у кого какая любимая нотка.

Ответ на стр. 24

Перерисуй нотки песенки сюда. Подпиши ноты снизу. Попробуй пропеть песенку со словами, а потом с нотками. Справишься? Если сложно, попроси помощи кого-то из старших. Мы верим, что у тебя всё получится!

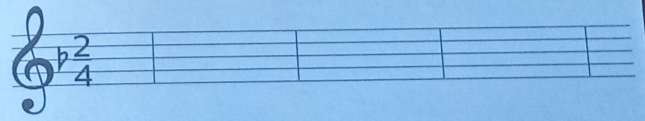

2026/02/07 14:01
Владивосток, Россия

Сопереживай!

ЧУДЕСА ДА И ТОЛЬКО!

Всё чудесатее и чудесатее на планете монсиков. Утром ты можешь быть на Поляне Грусти, днём на Острове Уныния, а к вечеру запросто оказаться в Пустыне Лени. Здесь всё зависит от твоих чувств. Давай посмотрим, что сегодня происходит у наших героев.

Саня целый день бегала и играла. И её эмоции почти ни разу не повторились. Или всё-таки было один раз? Найди на картинке два одинаковых изображения Сани.

Блюм грустил. И никто не мог его развеселить. Иногда грусть его была так велика, что от него оставалась одна тень... Найди тень, которая подходит ему сегодня, обведи в кружок.

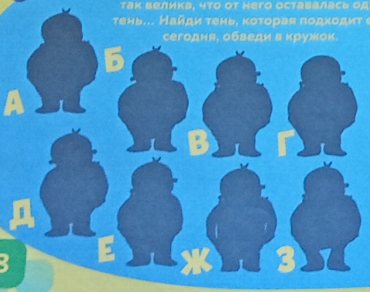

Ответ на стр. 24

Пиля расшалился и убежал. А потом увидел кого-то страшного и окончательно заплутал. Скорее помоги ему выйти из лабиринта к Лоле, а то он уже начинает грустить.

Узнай!

У

Фраза «всё чудесатее и чудесатее» принадлежит Алисе – главной героине книги Льюиса Кэрролла «Приключения Алисы в Стране чудес».

Рэй пошёл охотиться на страхи. Соедини линии по цифрам и узнаешь, кого испугался Пиля. А ты его боишься?

Подсказка: скоро это существо станет символом наступающего года.

2026/02/07 14:01
Владивосток, Россия

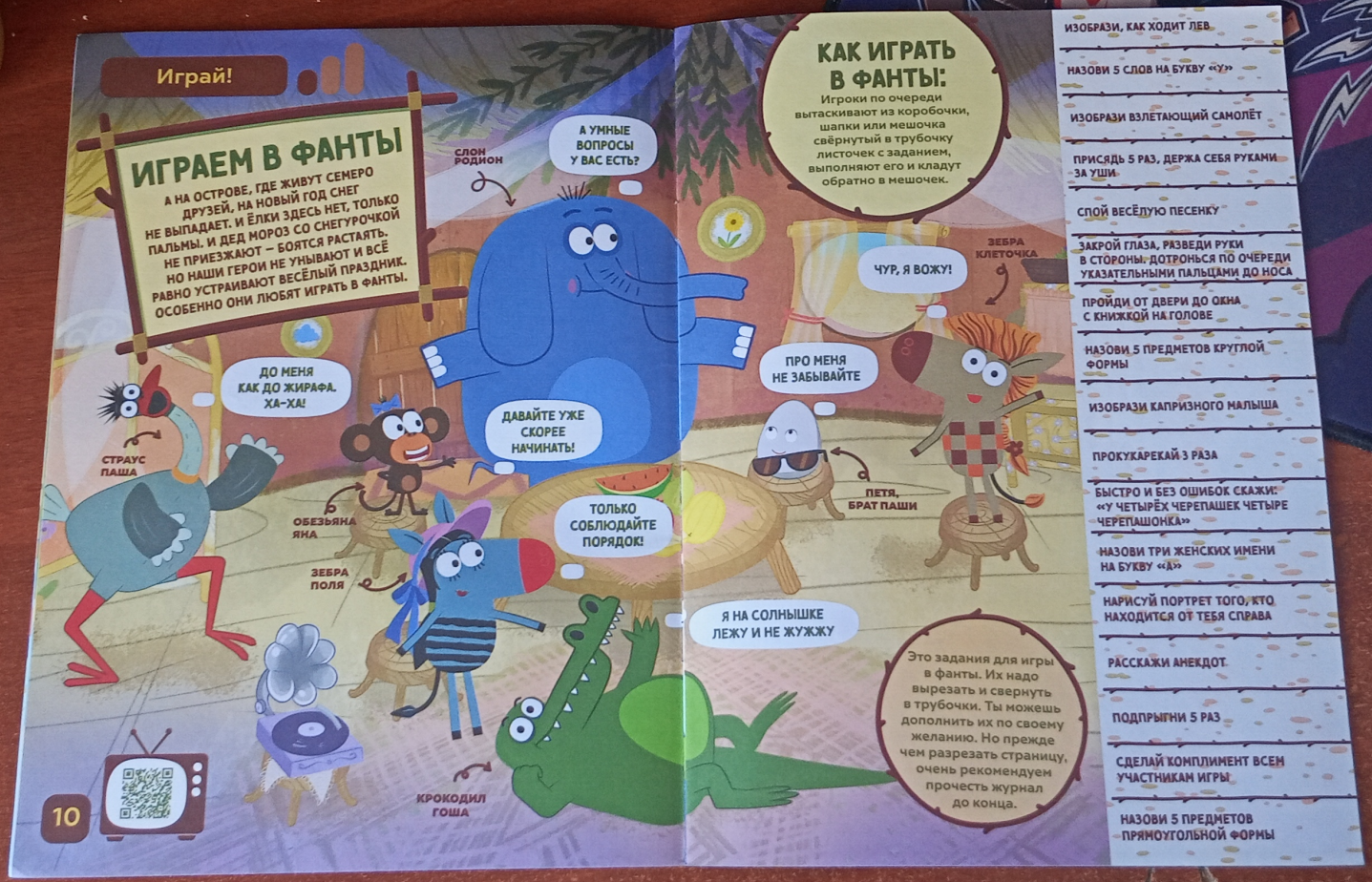

2026/02/07 14:02
Владивосток, Россия

2026/02/07 14:03
Владивосток, Россия

Постер-раскраска

Раскрась и напиши

Хочешь отправить письмо Деду Морозу? Расскажи, как тебя зовут, напиши о своих успехах и мечтах, какие подарки ждёшь на Новый год. Не забудь подписать своё имя в конце. Затем раскрась героев из «Чуч-Мяуча», которые тоже мечтают увидеть Деда Мороза, и отдай письмо маме или папе. По дороге на работу они отвезут его на почту и отправят в Великий Устюг, в резиденцию Деда Мороза.

Дорогой Дедушка Мороз!

Подпись

МАРУСЯ

МЯУЧ

ВАРЯ

Помоги!

Маруся – девочка активная, любит спортивный стиль в одежде. Мама Арина тоже не часто наряжается. Давай поможем им это сделать. Нарисуй яркие красивые платья, в которых они отправятся на новогодний бал.

Новогодний переполох

Обычная предпраздничная суета. Маруся с мамой Ариной никак не выберут платья, Мяуч запутался в гирляндах, которыми собираются наряжать ёлку, а Вадим Петрович снова рассказывает очень интересные вещи и загадывает загадки. Придётся всем помогать!

Все коты обожают ёлочные гирлянды! Мяуч не исключение. Так помогал, так помогал... что всё запутал. Одному не справиться. Пройди по линиям, и узнаешь, какая гирлянда зажжётся на ёлочке.

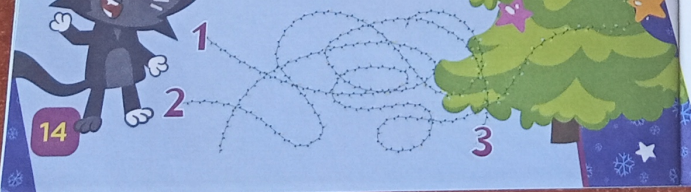

В магазине Эммы Карловны к Новому году завезли отличные товары. И она решила устроить аттракцион неслыханной щедрости – подарить Вадиму Петровичу подарок. Расставь правильно слова в чайворде и обведи в кружок тот предмет, который ты выбрал бы на месте Вадима Петровича.

ПОДСКАЗКА
В чайворде последняя буква первого слова является первой буквой второго и т.д.

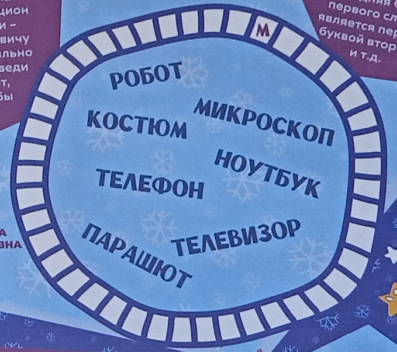

Ответы на стр. 24

ЗНАЕШЬ ЛИ ТЫ:

– Сколько раз бьют куранты на Новый год? Двенадцать раз. Это число объясняется тем, что количество ударов всегда соответствует тому, какой час наступает. В 5 утра куранты бьют пять раз, а в 20:00 – восемь раз. Потому что 20:00 – это 8 вечера.

– В обычном году 12 месяцев, 52 недели, 365 дней, 8760 часов, 31536000 секунд.

– Следующий, 2024, год будет високосным. Это значит, что в нём будет 366 дней.

А Вадим Петрович в это время убирает снег вокруг дома и рассказывает интересные факты про Новый год. Заслушаешься!

Угадай!

У

С какого боя курантов наступает новый год – с первого или с последнего?

Ответ: С первого боя курантов.

2026/02/07 14:03
Владивосток, Россия

Узнай!

ТАЙНЫ ЗИМНЕГО ЛЕСА

Па вместе с Бо и Зо оделись потеплее и собрались в лес. А мы посмотрим, кого они там встретили.

Запомни, как выглядят эти птицы. Ты запросто можешь их встретить на зимней прогулке. Посмотри внимательно: кто-то из них оказался здесь случайно. Нарисуй вокруг этой птички домик, ей явно хочется скорее в тепло.

СНЕГИРЬ
Любит покушать, никогда не отказывается от корма. Поэтому его нельзя перекармливать.

ПОПУГАЙ
Может повторять те звуки, которые слышит: голоса людей или домашних животных. Значения слов не понимает. Это его способ защитить себя от опасности.

В конце журнала ты найдешь схему зимней кормушки для птиц.

Каких ещё птиц, живущих рядом с тобой, ты знаешь? Напиши сюда.

СИНИЦА
Любопытная и смелая птица. На кормушках задириста, нередко выясняет отношения с другими пернатыми.

КЛЁСТ
Питается семенами шишек. Достаёт еду с помощью загнутого клюва. Обитает только в лесу. В населенных пунктах встретить невозможно.

СОРОКА
Из-за тяги ко всему блестящему за ней прочно закрепилось прозвище «воровка». Очень умная птица. Орнитологи доказали, что она способна узнавать себя в зеркале.

ВОРОБЕЙ
Питается зерновыми и насекомыми. Не может находиться в полёте более 15 минут. Стайки воробьёв ты можешь встретить в городе.

Смотрите, здесь явно кто-то был. Звери оставили следы и убежали. Но я знаю, кто тут был! Это

Ответ на стр. 24

Так выглядят следы зверей на снегу:

2026/02/07 14:03
Владивосток, Россия

Улыбнись!

У Маленькие хитрости: если стенки внутри холодильника оборудовать зеркалами, то еды у вас будет в четыре раза больше.

КАКАЯ ВКУСНЯТИНА!

Самая крутая команда супергероев тоже празднует Новый год. Суперсильный пёс Рой и супербыстрый кот Сол рассказывают Зигги и Руби, какие блюда едят люди на Земле и как это выглядит. Но они совершенно запутались в названиях. Помоги им разобраться.

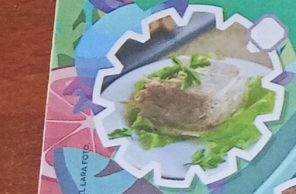

Рой

Когда нужно спешить, настоящий герой готовит ДРЕБРОТУБ 2

Очень вкусная и полезная РУКАИЦ 1

Напиши здесь правильные названия блюд. Найди их на картинках и впиши правильный номер. Выбери три самые любимые блюда и обведи их в кружок.

1 ____ 2 ____

3 ____ 4 ____

5 ____ 6 ____

Всем супергероям надо обязательно подкрепляться витаминами. Ими очень богаты ДАРНИМАНЫ 3

Сол

Какой красивый РТОТ 4

Вот это космический микс! Я бы попробловала ИВОЕЛЬ 5

А это странное земное блюда всё время дрожит. Называется ДОЛЕЦОХ 6

Зигги

Руби

Ответ на стр. 24

PHOTO: ADOBE STOCK/ANNA STEPANOVA; ANGEL LADA FOTO; PHOTOMANIA; ZERO KIMA/GETTY IMAGES

2026/02/07 14:04
Владивосток, Россия

Отгадай!

Интрига кулинарного конкурса

Ежиха Мари решила принять участие в кулинарном конкурсе на изготовление пряничного домика. Но перед Новым годом у всех столько забот... Она попросила курицу Элли отвезти домик на конкурс, но та, как всегда, всё перепутала! И теперь организаторы не знают, какой же домик сделала Мари. Пришлось обратиться к детективу – сове Софи.

Давай отгадаем, какой пряничный домик сделала Ежиха Мари:

1. У ДОМИКА МАРИ НЕТ СНЕГОВИКА.
2. ЭТО ЗИМНИЙ ДОМИК.
3. У НЕГО ЕСТЬ ДВЕРЬ РЯДОМ С ОКОШКОМ.
4. У НЕГО НЕТ БАНТИКОВ.
5. У НЕГО НЕТ СИНИЧЕК.
6. В ОКОШКЕ ГОРИТ СВЕТ.

Ответ на стр. 24

Узнай!

У

Пряничные домики с бантиками сверху (домик А) называются «домики-шкатулки». Внутрь можно положить какой-нибудь сюрприз или угощение.

ЗОЛТО СЕРГЕЙ КУЗНЕЦОВ

А

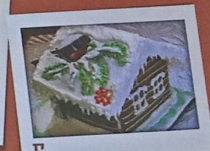
Б

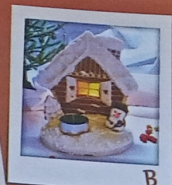
В

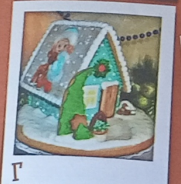
Г

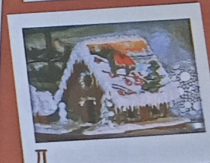
Д

Е

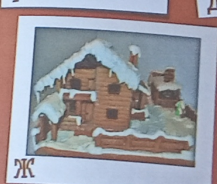
Ж

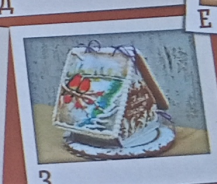
З

Для приготовления теста Ежихе Мари нужны продукты. Но Элли снова всё напутала. Помоги детективу Софи переставить буквы так, чтобы получились правильные слова. Впиши их.

Подсказка: на следующей странице все эти продукты использованы для пряничного домика.

ЛОСМА _____ ЛООМОК _____ ОЙЦЯ _____ АСРАХ _____

УМАК _____ ДЁМ _____ ЦАКИРО _____

2026/02/07 14:04
Владивосток, Россия

Приготовь!

Пряничный домик – готовим с мамой

Ежиха Мари победила в кулинарном конкурсе! И организаторы попросили её провести специальный мастер-класс, на что она любезно согласилась. Она готовила, а Чинк всё подробно фотографировал.

ПОПРОСИ МАМУ ИЛИ КОГО-ТО ИЗ ВЗРОСЛЫХ ПОМОЧЬ ТЕБЕ В ПРИГОТОВЛЕНИИ!

ВЫРЕЖИ С ПОСЛЕДНЕЙ СТРАНИЦЫ ОБЛОЖКИ ЖУРНАЛА ДЕТАЛИ ДОМИКА.

ПРИГОТОВИТЬ ЗАРАНЕЕ ВСЕ ИНГРЕДИЕНТЫ.

ТЕБЕ ПОНАДОБИТСЯ

- 150 г сливочного масла
- 150 г сахара
- 200 г сахарной пудры
- 2 яйца
- 450 г муки
- 100 г мёда
- 1 ч. ложка соды
- 1 ч. ложка корицы
- по 1 ч. ложке имбиря, кардамона, мускатного ореха, гвоздики – по желанию

1. Смешай в ковшике сахар, мёд и специи. Попроси родителей нагреть смесь при помешивании до растворения сахара. Добавь соду – смесь начнёт увеличиваться, не пугайся.

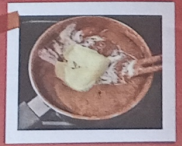

2. Затем положи в ковшик масло, перемешай. Перелей смесь в миску, дай ей остыть.

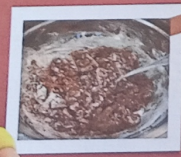

3. Раздели одно яйцо на желток и белок. Белок убери в холодильник, он понадобится для глазури. Желток и второе яйцо добавь в смесь. Замешай с мукой.

4. Вымеси тесто, заверни его в пакет и убери в холодильник минимум на 2 часа.

5. Раскатай тесто толщиной около 5 мм. Аккуратно вырежь детали. Всего должно получиться семь деталей.

6. Попроси родителей выпечь детали (при 170 °С в течение 12–14 минут) на пергаментной бумаге. Дай полностью остыть.

7. Аккуратно подровняй края на тёрке. Детали крыши по длинному краю подточи под косым углом для лучшего соединения.

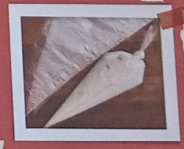

8. Приготовь глазурь для украшения и склейки деталей. Один белок и 200 г сахарной пудры смешай миксером на средних оборотах, постепенно увеличивая скорость. Переложи готовую глазурь в кондитерский мешок (можно заменить плотным полиэтиленовым пакетом). Острыми ножницами аккуратно срежь самый кончик – тогда линия будет тонкой и красивой.

9. Укрась домик – нарисуй окошки, дверцу, снежинки, снег и сосульки. Дай рисункам высохнуть.

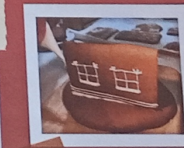

10. На место соединения деталей обильно нанеси глазурь и склей их между собой. По швам с внутренней стороны нанеси дополнительный слой глазури для более крепкого соединения. Пока швы застывают, подопри стенки стаканами.

2026/02/07 14:04
Владивосток, Россия

Ответы

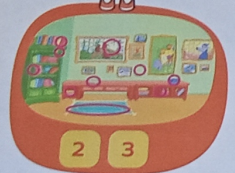

2 3

ДЕД МОРОЗ, СНЕГУРОЧКА.
1 – Макар, 2 – Харитон, 3 – Муся, 4 – Бо, 5 – Зо, 6 – Лиска, 7 – Михаил, 8 – Ма, 9 – Коля, 10 – Федя, 11 – Па.

4 5

Саня – Г и Ж,
Блюм – тень В.

24 8 9

Гирлянда 3.
МИКРОСКОП, ПАРАШЮТ, ТЕЛЕВИЗОР, РОБОТ, ТЕЛЕФОН, НОУТБУК, КОСТЮМ.

14 15

ЛИСА, ЗАЯЦ.

16 17

1. Курица. 2. Бутерброд. 3. Мандарины. 4. Торт. 5. Оливье. 6. Холодец.

18 19

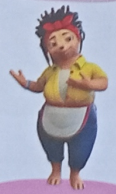

Домик Г.
МАСЛО, МОЛОКО, ЯЙЦО, САХАР, МУКА, МЁД, КОРИЦА.

20 21

Журнал «Любимые герои» (Союзмультфильм)
12 (18) декабрь 2023.
Издание для досуга.
Для детей дошкольного возраста.
Текст предназначен для чтения взрослыми детям.
Периодичность 1 раз в месяц.
Издаётся с сентября 2016 года.

Журнал зарегистрирован Федеральной службой по надзору в сфере связи, информационных технологий и массовых коммуникаций (Роскомнадзор).
Свидетельство о регистрации СМИ. ПИ № ФС 77-67239 от 30 сентября 2016 г.

Учредитель и издатель:
«Издательский дом «Лев».
Россия, 127006, г. Москва, ул. Долгоруковская, д. 27, стр. 1, этаж 3, пом. 1, комн. 13.
Адрес редакции: Россия, 119071, г. Москва, 2-й Донской пр-д, д. 4.
Электронный адрес: info@leobooks.ru, с пометкой «Союзмультфильм».

Главный редактор периодических изданий:
Олег Вольдемарович Вишняков.

Главный редактор журнала:
Ольга Шальнева.

Дизайнер журнала:
Галина Бачерикова.

Корректор: Екатерина Перфильева.

Отпечатано в типографии ООО «Типографский комплекс «Девиз». 190020, Россия, г. Санкт-Петербург, вн. тер. г. Муниципальный округ Екатерингофский, Обводного канала наб., д. 138, к. 1, литера В, помещ. 4-Н-6-часть, ком. 311-часть.

Печать офсетная.
Бумага мелованная.
Заказ № ДБ-7777/3.
Тираж: 10 000 экз.
Подписано в печать: 04.12.2023.
Дата печати (производства): 12.2023.
Дата выхода в свет: 19.12.2023.
Цена свободная.

Распространение в Республике Беларусь:
ООО «ЮНИЛАЙН-БЕЛ», 220125, Республика Беларусь, г. Минск, пр-т Независимости, д. 177, оф. 34.
Тел./факс +375-17-394-8-111.

Размещение рекламы:
Тел. +7 (495) 107-99-00.
Редакция не несёт ответственности за содержание рекламных материалов.

Все права защищены.
По лицензии ООО «СМФ»
© «Издательский дом «Лев», 2023.

Любое воспроизведение материалов журнала в печатных изданиях и в сети Интернет допускается только с письменного разрешения редакции.

ЕАС
ЛЕВ
Наша страница @LevPublishing
Присоединяйтесь!

КОРМУШКА ДЛЯ ПТИЦ

ТЕБЕ ПОНАДОБИТСЯ:
* толстый однослойный картон (лучше непромокаемый) * ножницы или макетный нож * клей * верёвка * линейка * карандаш

ДЕЛАЙ ТАК:

1 Перед тобой схема. Её нужно перенести на толстый однослоёный картон в тех размерах, который на ней указаны. **Внимание:** на схеме указаны размеры, которые должны получиться!

2 Попроси родителей вырезать детали из картона. Пунктиром указаны линии сгиба. Сплошными линиями – разрезы. В крыше нужно сделать прорези

3 Согни по линиям сгиба части домика, как указано стрелками.

Попроси взрослых помочь!

4 Сложи кормушку так, как показано на образце. Клапаны «А» заверни внутрь и приклей к боковинам. Клапаны «Б» нужно вставить в прорези на крыше.

5 Продень в отверстия верёвку, как показано на образце.

6 Готово! Теперь кормушку можно повесить на дереве и насыпать в неё корм. **Каждый день** клади в кормушку немного нежареных, несолёных, растёртых семечек подолнечника, тёртое яблоко, варёный яичный белок или несолёное сало.

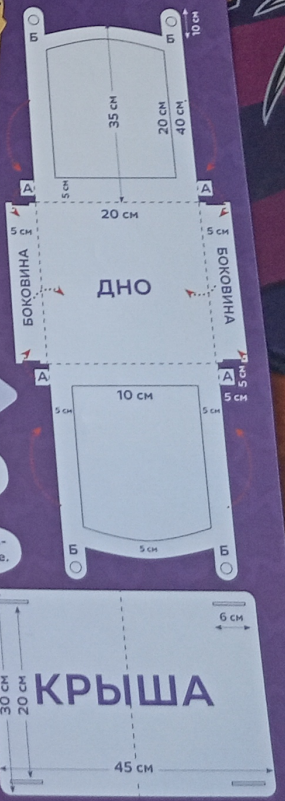

2026/02/07 14:04
Владивосток, Россия

2026/02/07 14:05
Владивосток, Россия

Целый год!

Какой огромный и прекрасный год впереди! Столько всего хорошего произойдёт, столько замечательного ты можешь сделать! Отметь кружочками и подпиши в календаре важные для тебя события: дни рождения, семейные праздники, время каникул – всё, что ты захочешь.

Какие подарки я хочу получить на день рождения

Моя семья

Нарисуй здесь своих родных и друзей.

Я расту

Напиши здесь свой рост в сантиметрах

ЯНВАРЬ
ФЕВРАЛЬ
МАРТ
АПРЕЛЬ
МАЙ
ИЮНЬ
ИЮЛЬ
АВГУСТ
СЕНТЯБРЬ
ОКТЯБРЬ
НОЯБРЬ
ДЕКАБРЬ

Мой питомец

Это я

Мои друзья

Сейчас у меня есть друзья

В 2024 году у меня появились друзья

Карта желаний

Нарисуй или приклей картинки из любого журнала – всё, о чём тебе мечтается. И пусть всё сбудется!

Мои успехи и достижения

Ты можешь вписывать сюда свои мечты и желания круглый год, а в конце посмотришь, чего смог достичь и что бы хотелось ещё.

Чего я хочу

Как этого достичь?

Результат

2026/02/07 14:05
Владивосток, Россия

2026/02/07 14:05
Владивосток, Россия